

休日でも！  
夜間でも！

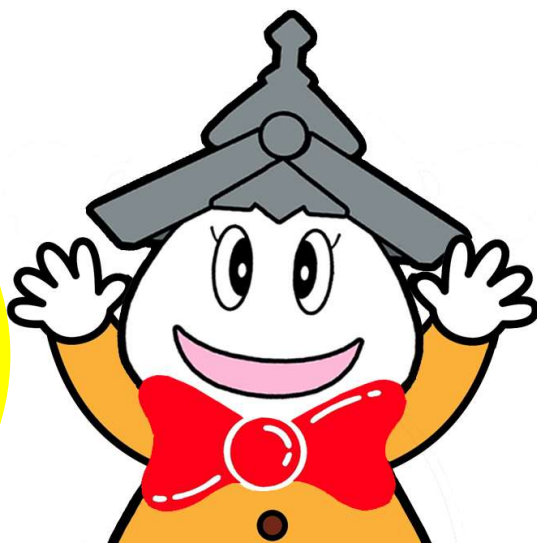

手続き  
カンタン！

マイナンバーカードを使って  
**住民票**や**所得証明**を  
コンビニで取得できます！

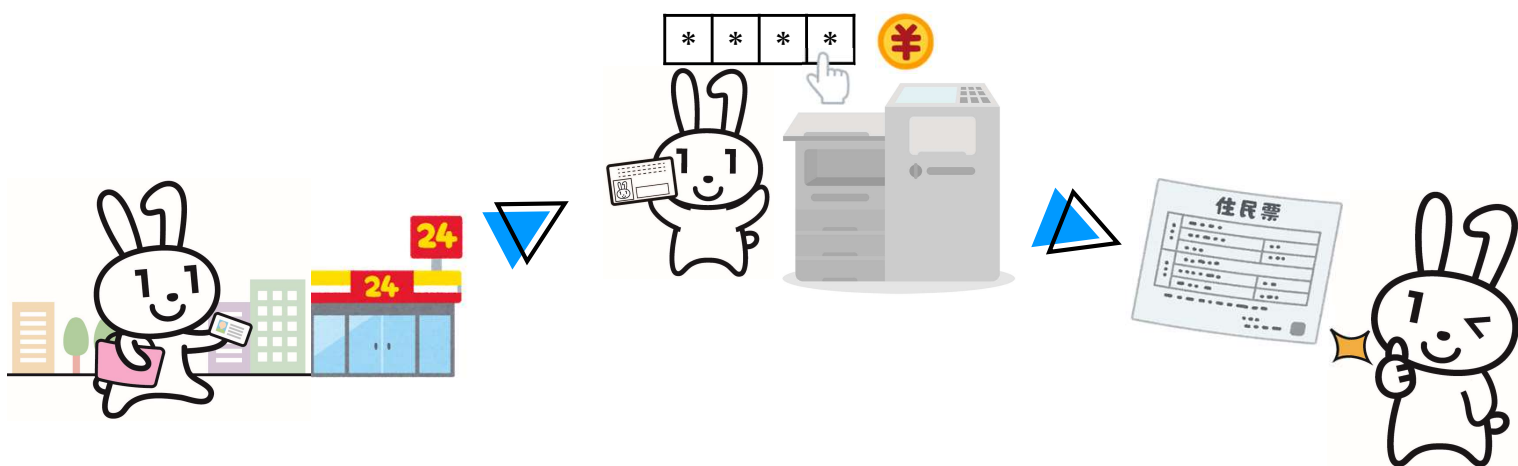

👉 コンビニ交付について  
詳細はこちら

美濃市役所

市民生活課・税務課

☎0575-33-1122



## 利用できる時間帯

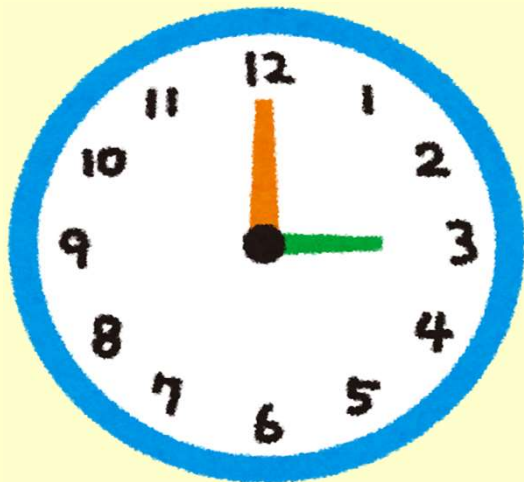

**毎日**  
**午前6時30分～**  
**午後11時まで**

※ 年末年始、メンテナンス日を除く

※ 戸籍証明書、戸籍の附票の写しは  
午前9時から午後5時まで(土日・祝日除く)

## 利用できる店舗

ファミリーマート  
セブンイレブン  
ミニストップ  
ローソンなど

全国のコンビニエンスストア

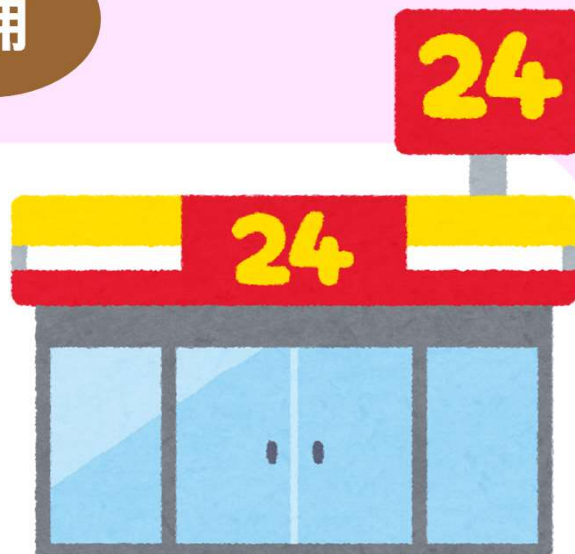

# 操作方法



## 手順①

マルチコピー機の画面から「行政サービス」の項目を選択します。



## 手順②

読み取り機にマイナンバーカードをかざし、カード交付時に設定した「利用者証明用電子証明書」の暗証番号4ケタを入力します。



## 手順③

証明書と部数を選択し、手数料を納付します。

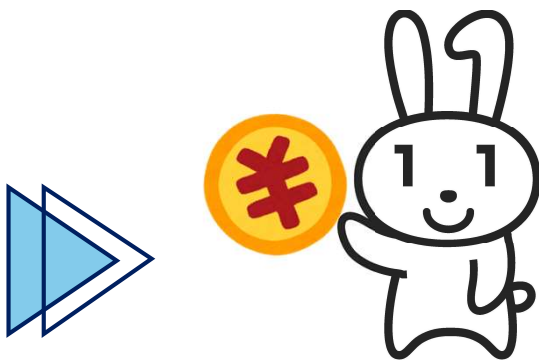

## 手順④

証明書が印刷されます。マイナンバーカードおよび証明書の取り忘れにご注意ください。

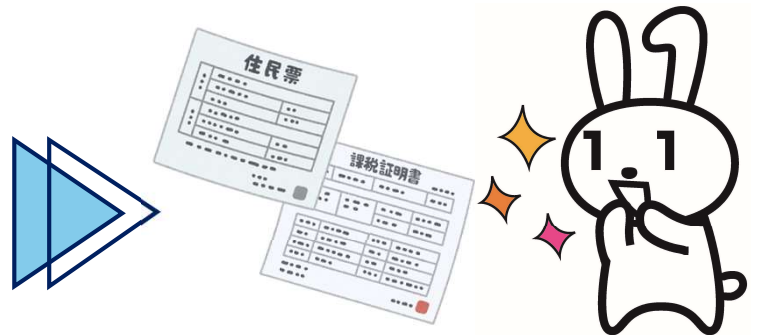

※ 4ケタの暗証番号を3回間違えるとロックがかかります。ロックがかかった場合は市民生活課で解除手続きが必要です。



# 証明書・手数料

種類	取得可能な方	発行手数料
住民票の写し	・ 本人 ・ 本人と同一世帯の方	300円
印鑑登録証明書	・ 本人	300円
戸籍証明書	・ 本人 ・ 本人と同一戸籍の方	450円
戸籍の附票の写し	※ 住所と本籍地がどちらも美濃市の方のみ ※ 他市町村に本籍がある方は本籍地のある役所・役場にお問い合わせください	300円
所得証明書	・ 本人  ※ 所得、課税が確定した現年度分 ※ その年の1月1日時点で美濃市に住民登録があった方	300円
課税証明書		300円
所得・課税証明書		300円

## オンライン請求も受付中！

スマートフォンから  
マイナンバーカードで本人確認を行い、  
クレジットカードまたはPayPayで  
手数料・郵送料を支払うことで、  
「**24時間365日**」「**行かなくても**」  
証明書が取得できます。  
証明書はご自宅へ郵送します。



詳細はこちら

